

簡単動画マスキング法

パワーポイント2000を基盤に最後の設定では、2002、2003を作成・説明しています。

なお、不明な点があれば、下記までご連絡ください。

高梨 昇 takanashi@jss.org

東海大学医学部附属八王子病院 中央臨床検査科

〒192 - 0032

東京都八王子市石川町1838

TEL: 042 - 639 - 1111 (内線4148)

FAX: 042 - 639 - 1150

HOME

最初のページへ

NEXT

次のスライドへ

個人情報保護について

本学会で使用されるスライドおよびPCプレゼンテーションは、個人情報(患者氏名やID - Noなど個人識別できるもの)が含まれているものは使用できません。個人を特定できる部分は、削除または、マスキングするようにお願い致します。動画のマスキング方法は下記をクリックしてご参照ください。

簡単動画マスキング法

ブラック動画 (black.mpeg) のダウンロード

右クリックよりファイルに保存を選択してください

BACK

前のスライドへ

HOME

最初のページへ

NEXT

次のスライドへ

個人情報入り動画とは

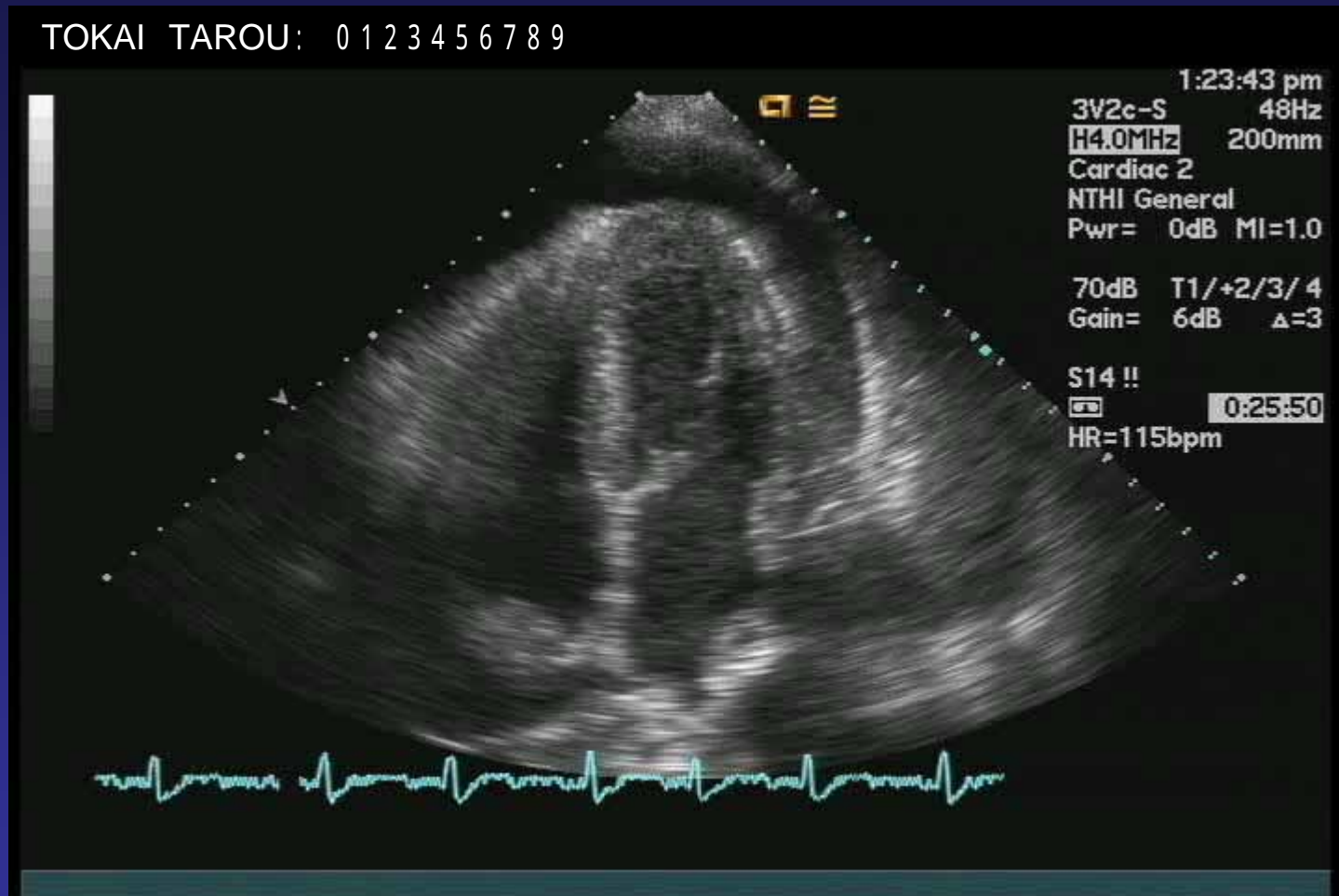

TOKAI TAROUという氏名と0123456789という患者IDは、必ずマスキングしなくてはならない情報です。

動画マスキングの準備

1. 発表用プレゼンテーションを作成する前に新規フォルダ (例: echo) を作成してください。
2. 添付の動画ファイルblack.mpegを、新規フォルダ (echo) 内に保存してください。
3. 発表用プレゼンテーションにファイル名を付けて (例: tokaiecho.ppt) 新規フォルダ (echo) 内に保存してください。
4. 新規フォルダ (echo) 内に発表に使用する動画ファイルを保存してください。 (例: motion.mpeg)。

* 重要

動画ファイルが、同一フォルダ内に存在しない場合には、不具合が生じます。

フォルダ内容

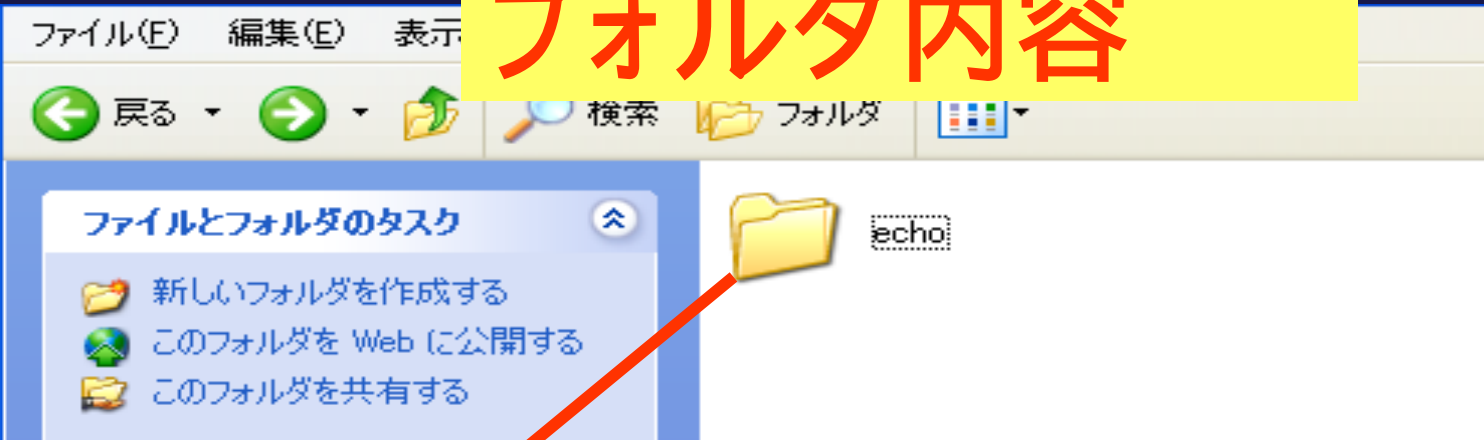

echoというフォルダ内に下記のファイルが入っている。

1. 動画ファイル2種類
2. 発表用スライド

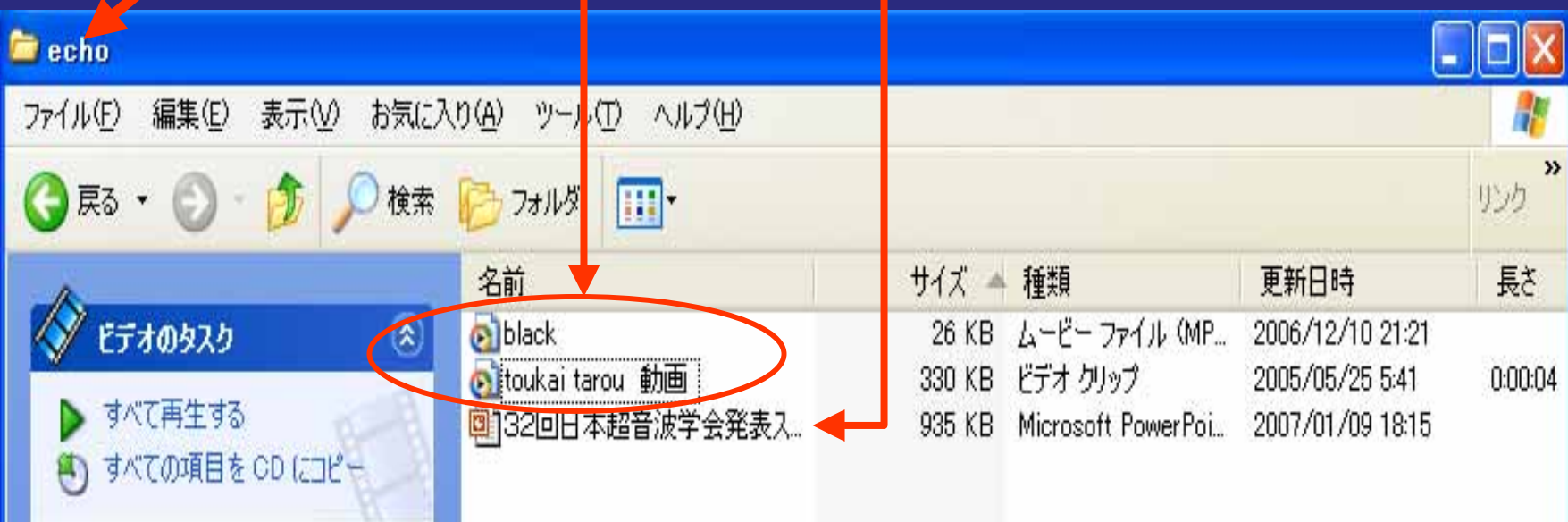

マスキングファイルの挿入

1. まず、発表用プレゼンテーションファイルtokaiecho.pptを開きます。
2. 次に、動画を貼るスライドにblack.mpegを挿入します。
 - 1) 上記挿入メニュー、ファイルからビデオを選択します。
 - 2) ファイルを指定して、挿入します。

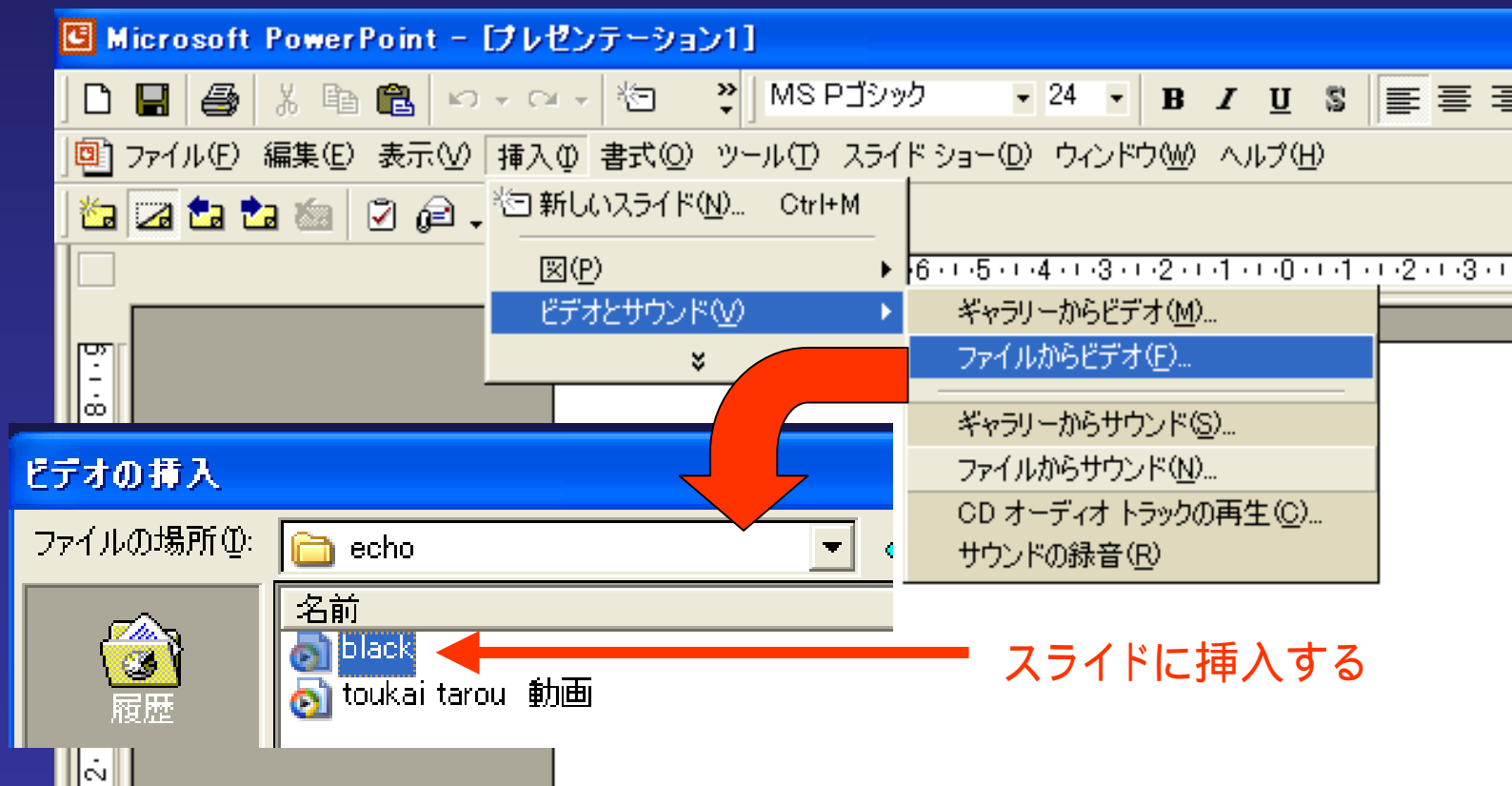

画像は自動再生にしておく

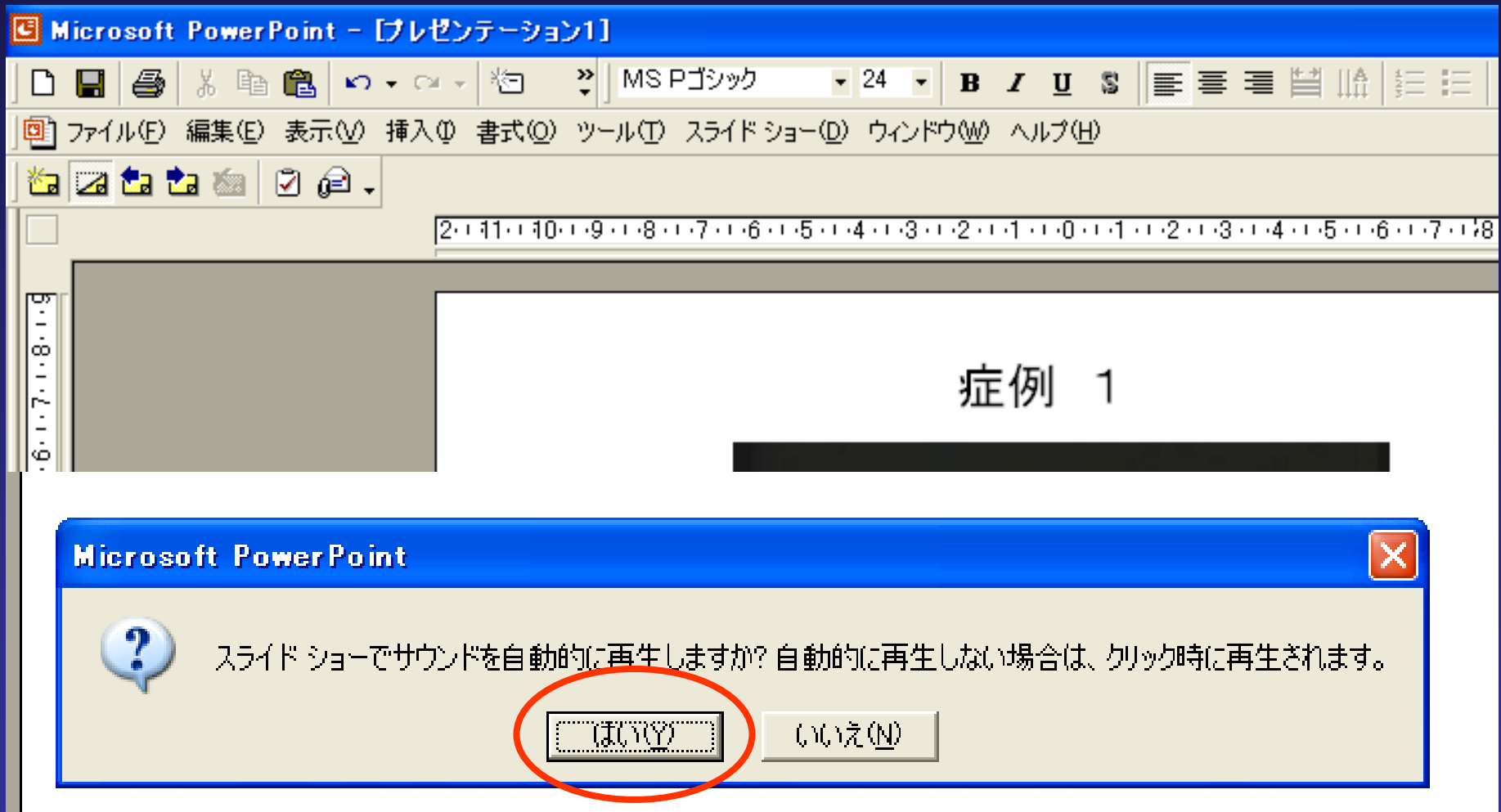

The image shows a Microsoft PowerPoint window titled "Microsoft PowerPoint - [プレゼンテーション1]". The main slide area displays the text "症例 1" (Case 1) with a thick black horizontal bar below it. A dialog box is overlaid on the slide, titled "Microsoft PowerPoint". The dialog box contains a question mark icon and the text: "スライドショーでサウンドを自動的に再生しますか? 自動的に再生しない場合は、クリック時に再生されます。" (Do you want to play sound automatically in the slide show? If you do not want to play automatically, it will be played when clicked). There are two buttons at the bottom: "はい(Y)" (Yes) and "いいえ(N)" (No). The "はい(Y)" button is circled in red.

マスク画像を適当な大きさに調整する

1. ここでは、マスキングしたい画像部分のサイズにきっちり合わせる必要はありません。
2. 画像をクリックして、上下・左右を調整します。
3. 中央にあると邪魔になるので上方へ移動しておきます。

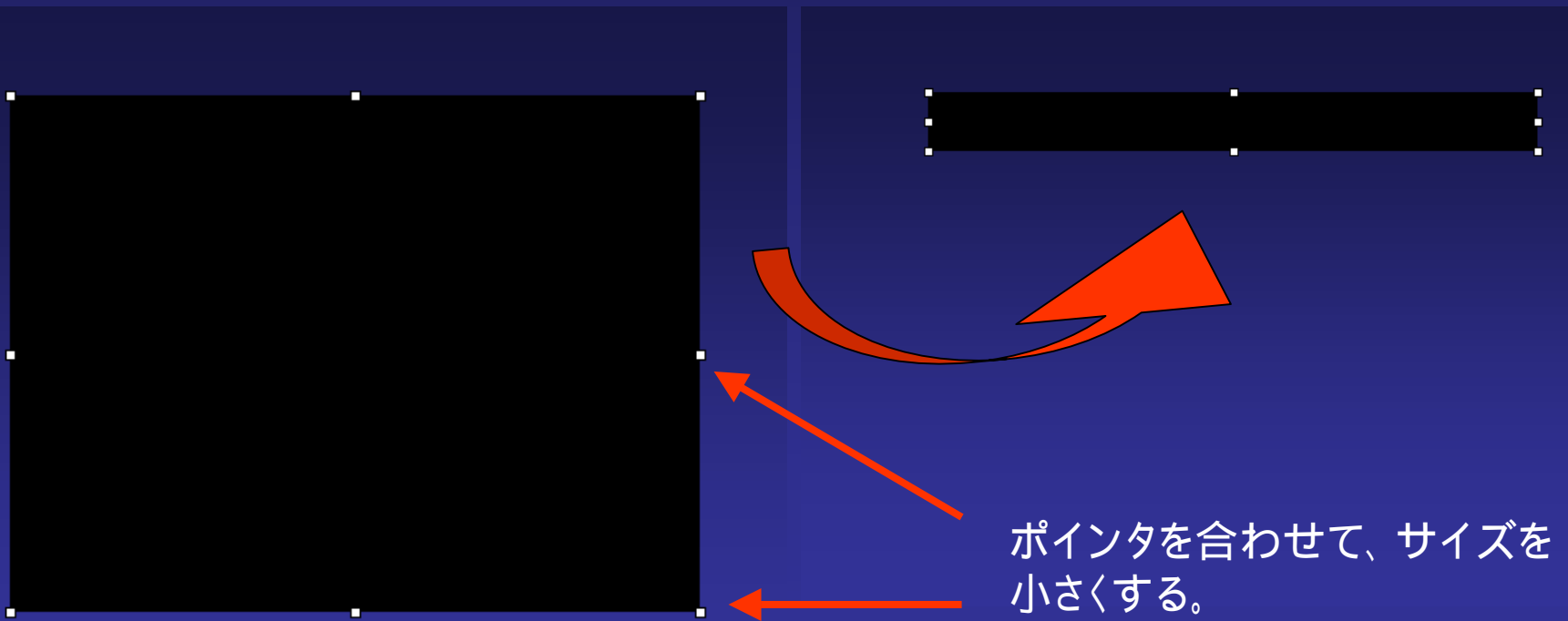

目的とする動画の挿入

マスク画像と同様の方法で目的とする動画を挿入する

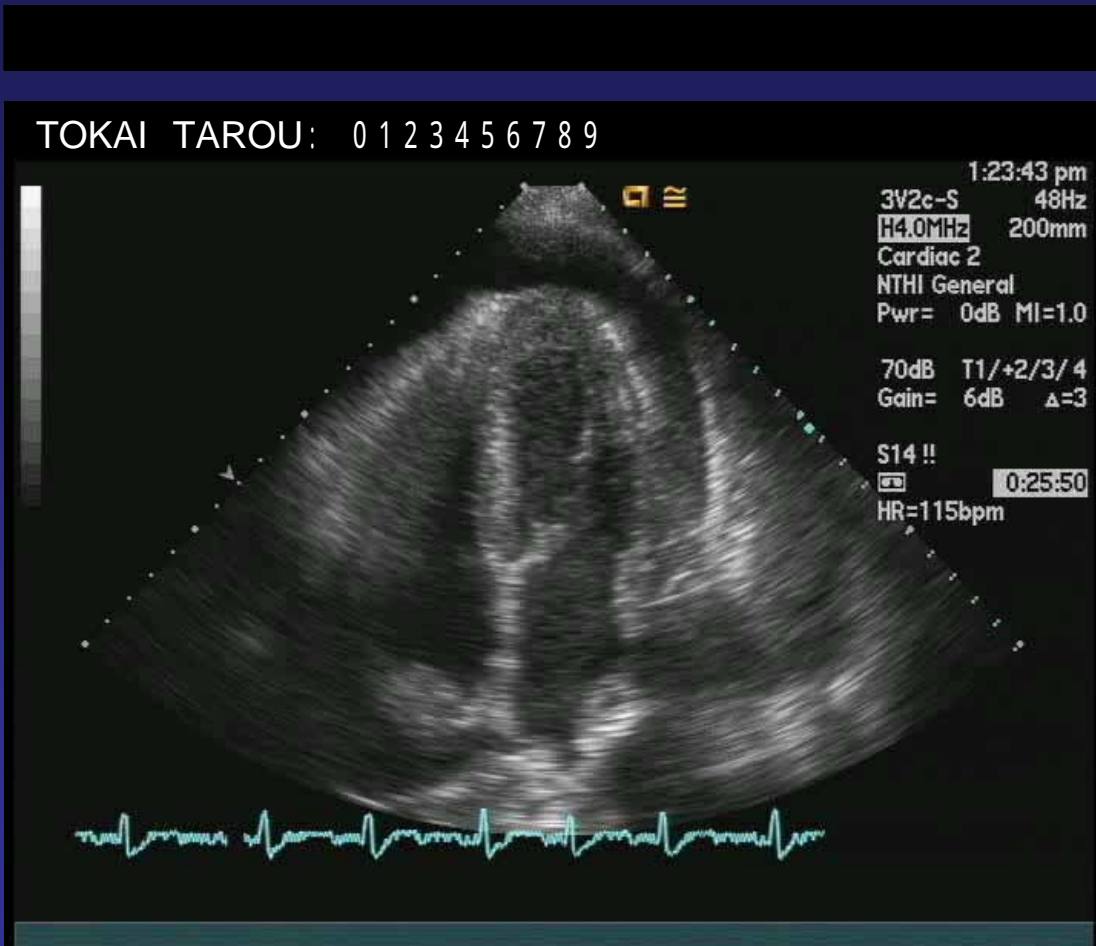

← 発表用プレゼンテーション動画ファイルをマスク画像のあるスライドに挿入する。

挿入方法は、前記した、マスキングファイルの挿入と同じ。

症例 1

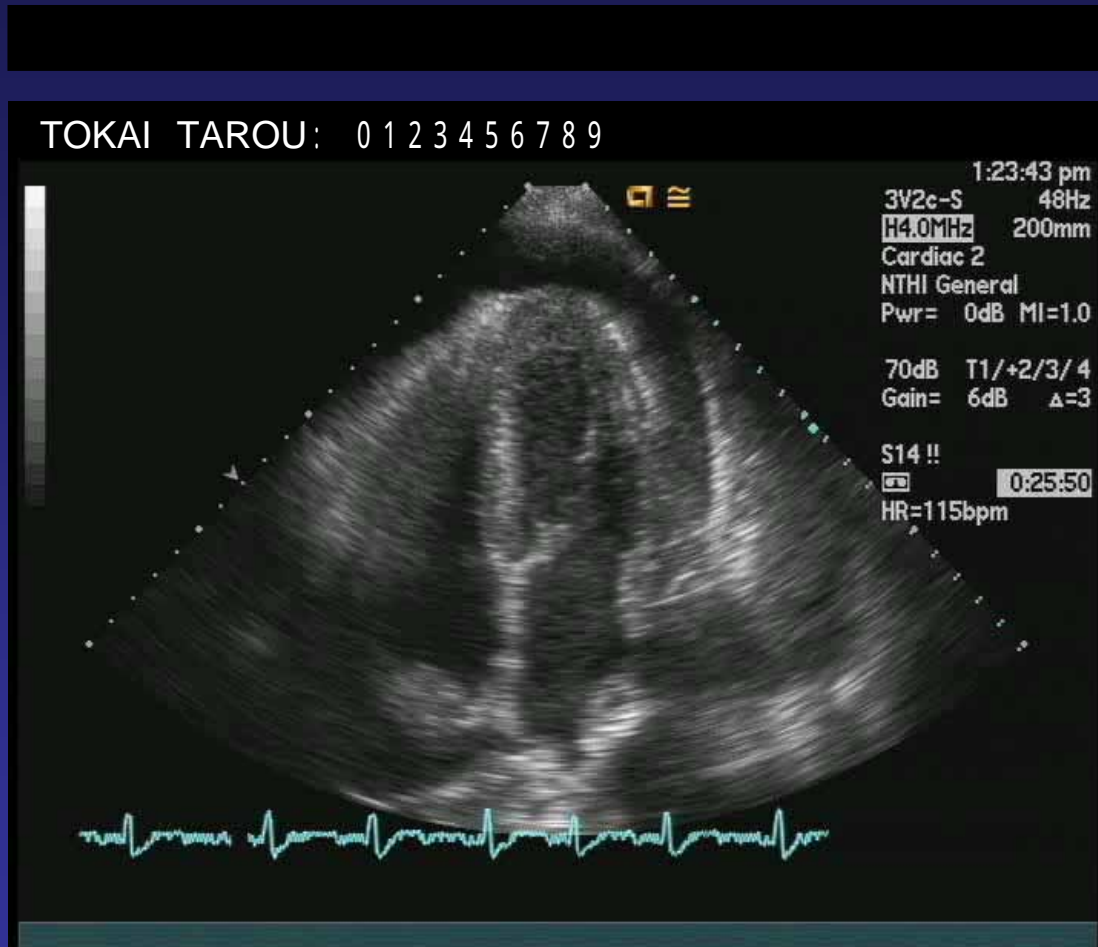

画像の順序

この時点でマスキング動画は、あとから挿入された発表用プレゼンテーション動画の背面に位置しているので、マスキング動画を右クリックしてメニューを表示させ「順序(R)」「最前面へ移動(T)」を選択します。

マスキング動画
(右クリックする)

挿入された動画



マスク画像の調整

マスクング動画をプレゼンテーション動画のマスクングする部分に移動し、マスクする部分のサイズに調整する。この際、使用するPCの性能によっては、マスクング動画がぴったりとプレゼンテーション動画にはまり込んでいるとマスクング動画がプレゼンテーション動画の後方で再生されることがあるので、ほんの少しだけ縦方向に大きめに調整(A > B)するとよい。

A



マスクング動画をドラッグして重ねることで、マスクングする。

B



TOKAI TAROU: 0 1 2 3 4 5 6 7 8 9

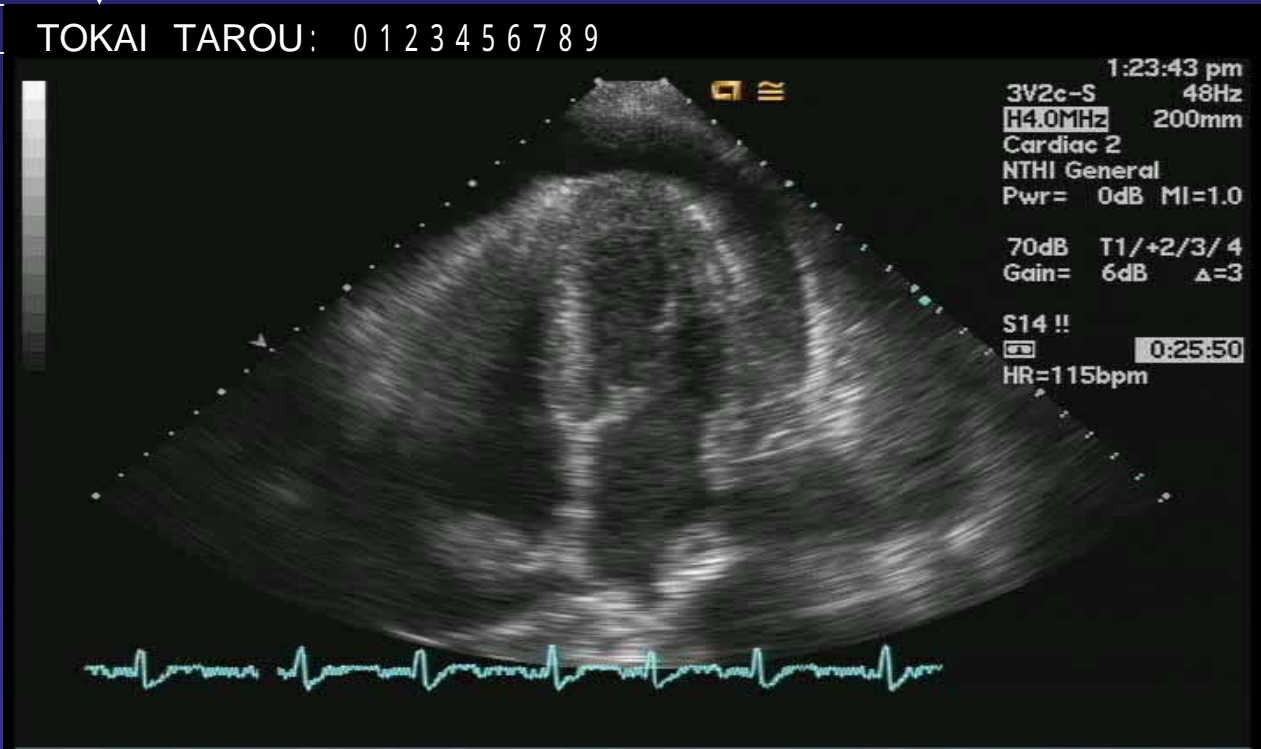

最後の設定(パワーポイント2000用)

最後にスライドショーのメニューよりアニメーションの設定を行う。
動画メディア2つにチェックがついていることを確認する。
マルチメディア設定のタブをクリックして、下記のとおりを設定する。

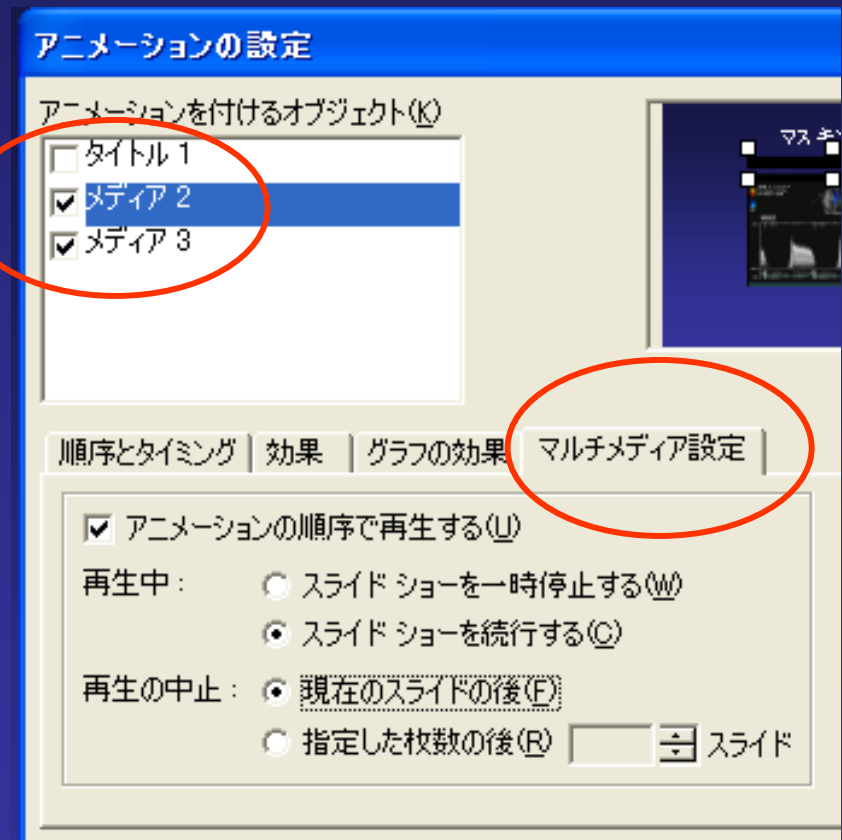
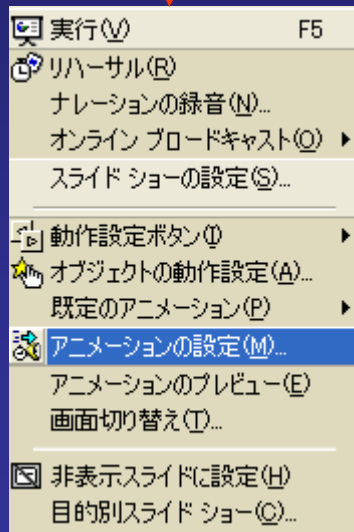
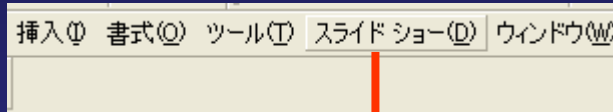

最後の設定

(パワーポイント2002・2003用)

最後にスライドショーのメニューよりアニメーションの設定を行う。

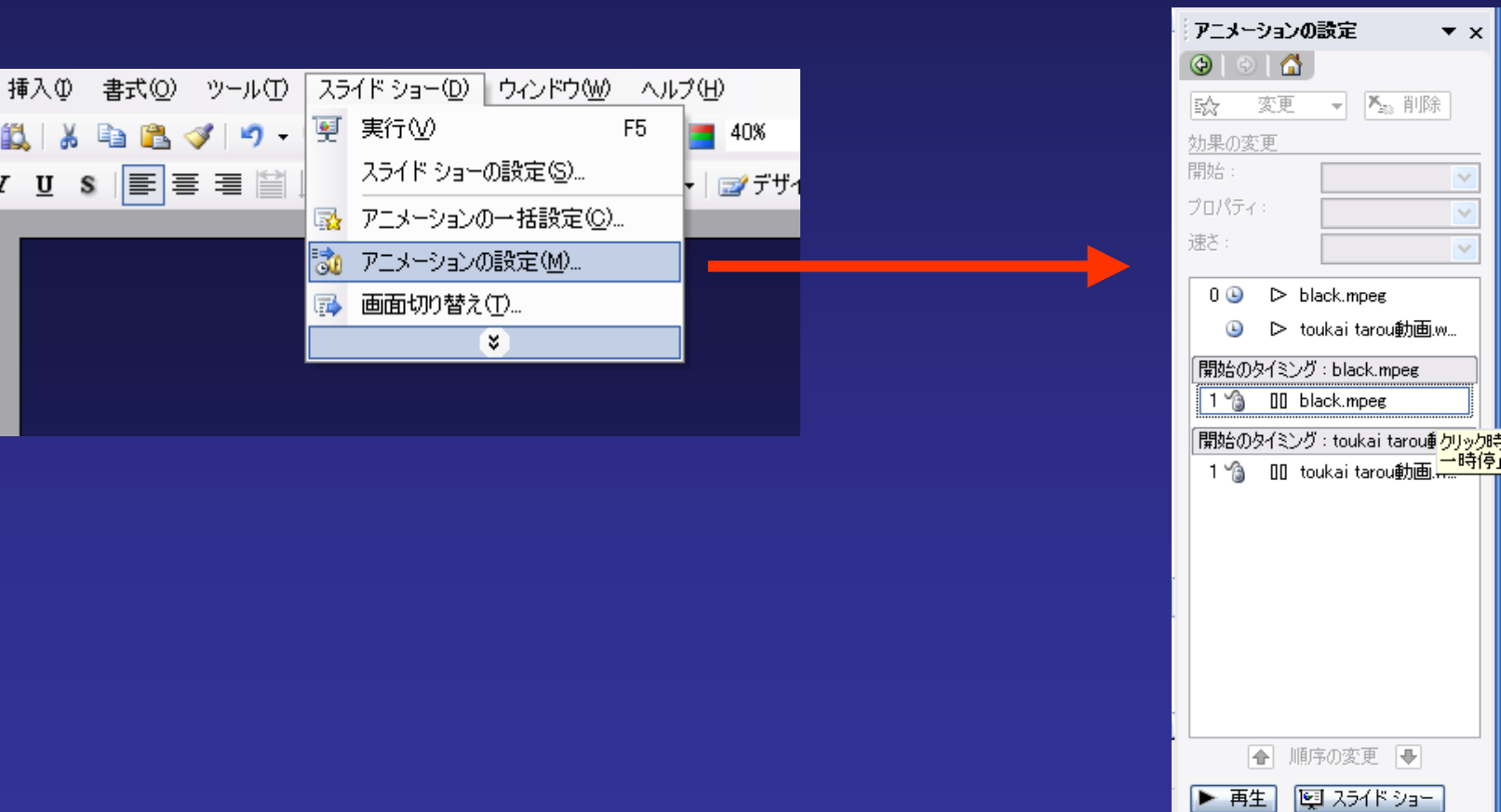

最後の設定

赤枠の部分をクリックして設定の詳細を表示する。

詳細の設定が2つとも同じことを確認する。

The image displays two side-by-side screenshots of the 'アニメーションの設定' (Animation Settings) window in a software application. The left screenshot shows a video player interface with a red box highlighting the 'black.mpeg' entry in the '開始のタイミング' (Start Timing) section. The right screenshot shows the same window with a dropdown menu open, highlighting the 'クリック時(C)' (On Click) option. A large red arrow points from the red box in the left screenshot to the dropdown menu in the right screenshot.

アニメーションの設定

☆ 変更 ▼ 削除

効果の変更

開始: []

プロパティ: []

速さ: []

0 ▶ black.mpeg

1 ▶ toukai tarou動画.w...

開始のタイミング: black.mpeg

1 00 black.mpeg

開始のタイミング: toukai tarou動画一時停止

1 00 toukai tarou動画...

再生 スライドショー

アニメーションの設定

☆ 効果の追加 ▼ 削除

選択した効果の変更

開始: []

プロパティ: []

速さ: []

0 ▶ black.mpeg

1 ▶ toukai tarou動画.w...

開始のタイミング: black.mpeg

1 00 black.mpeg

開始のタイミング: toukai tarou動...

1 00 toukai tarou動画... ▼

- クリック時(C)
- 直前の動作と同時(W)
- 直前の動作の後(A)
- 効果のオプション(E)...
- タイミング(T)...
- 時間配分の表示(S)
- 削除(R)

順序の変更